

就労支援 SIG  
研修会第 1 弾

# 脳卒中患者に対する就労支援

～多機関連携について考える～

講師：医療法人 いちえ会 介護部門統括部

サービス付き高齢者住宅久千田 施設長 村上義和氏

就労支援 SIG による研修会の第 1 弾として、

就労支援に関わる社会資源や多機関について、脳卒中後の生活場所や復職率データを共有しながら多機関についての内容を予定しています。

医療現場に関わることの多い、脳卒中患者が就労支援を必要とする場合、どのような関わりが必要となってくるのか？また、医療から介護、福祉または社会復帰について多機関連携を踏まえてお伝えできればと思います。

◆日付：令和4年 11 月 25 日（金）

◆スケジュール

19：00～受付開始

19：30～研修会開始

20：50～まとめ・質疑応答

21：00 研修会終了

◆定員：80 名

◆方法：オンライン形式

◆会費：県士会員：1,000 円 非会員：10,000 円 他職種：2,000 円

◆基礎研修ポイント：2 ポイント

◆申し込み：件名を「就労支援研修会の件」として窓口メールアドレスに以下の項目を記載して送信して下さい。受付完了後、参加費の振り込み方法などについてご案内致します。

振込の際、手数料のご負担も宜しくお願い致します。

①名前（フリガナ）②所属③職種④経験年数⑤協会会員番号⑥県士会入会の有無⑦連絡先（携帯番号・パソコンメールアドレス）

ご不明な点がございましたら、窓口にご連絡下さい。

<参加申し込み用 QR コード>

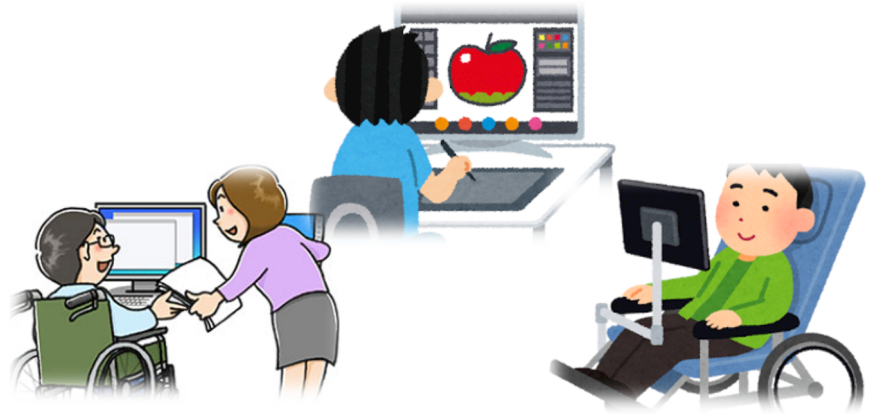

締め切り:令和4年 11 月 11 日

窓口：徳島県作業療法士会学術部 佐尾山 諭

Email:[awa.ot.gakujuutu@gmail.com](mailto:awa.ot.gakujuutu@gmail.com)